

IMPLANTAÇÃO
ESCALA 1:1000

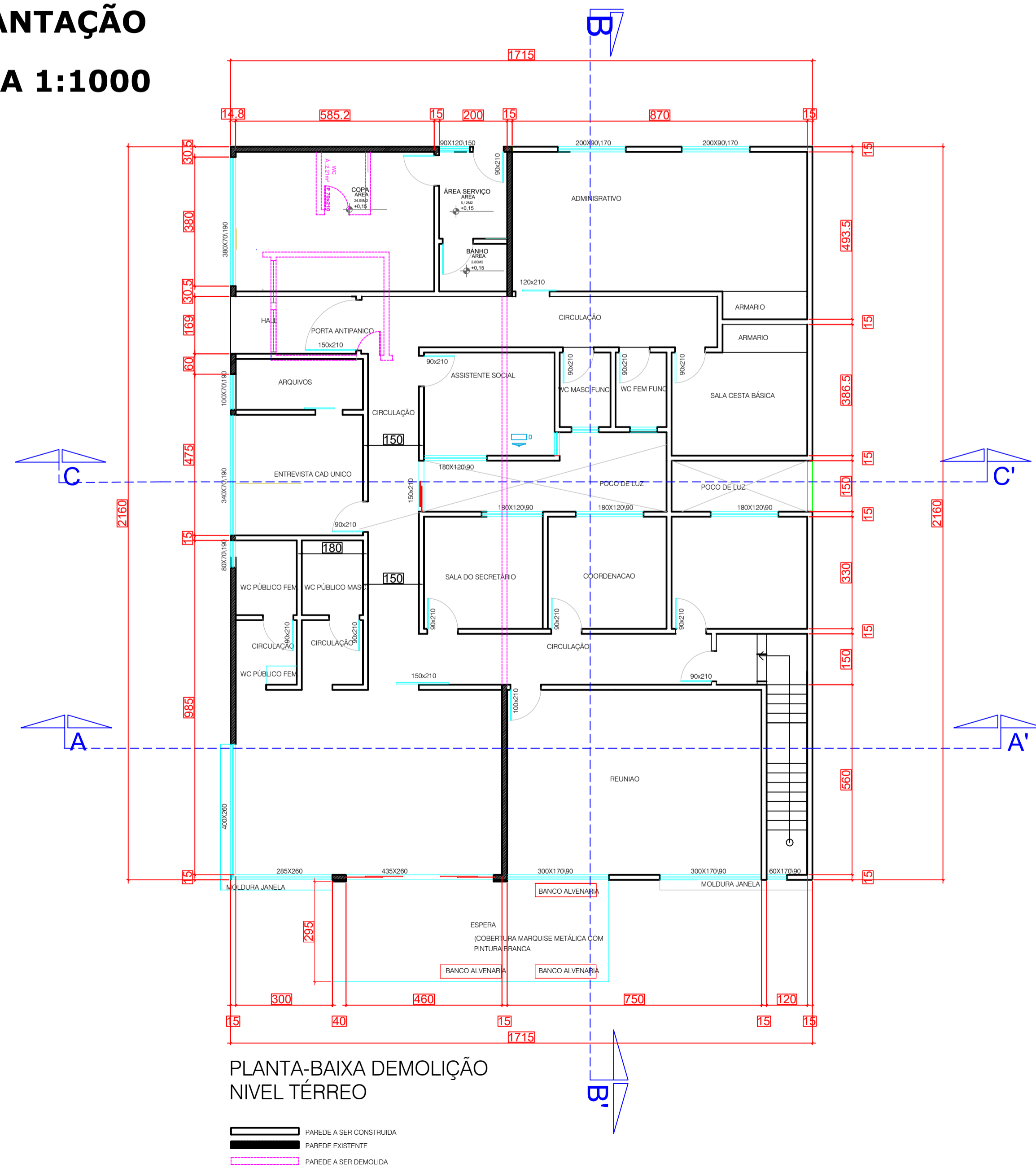

LOCALIZAÇÃO
ESCALA 1:1000



FACHADA LATERAL
ESCALA 1:1000

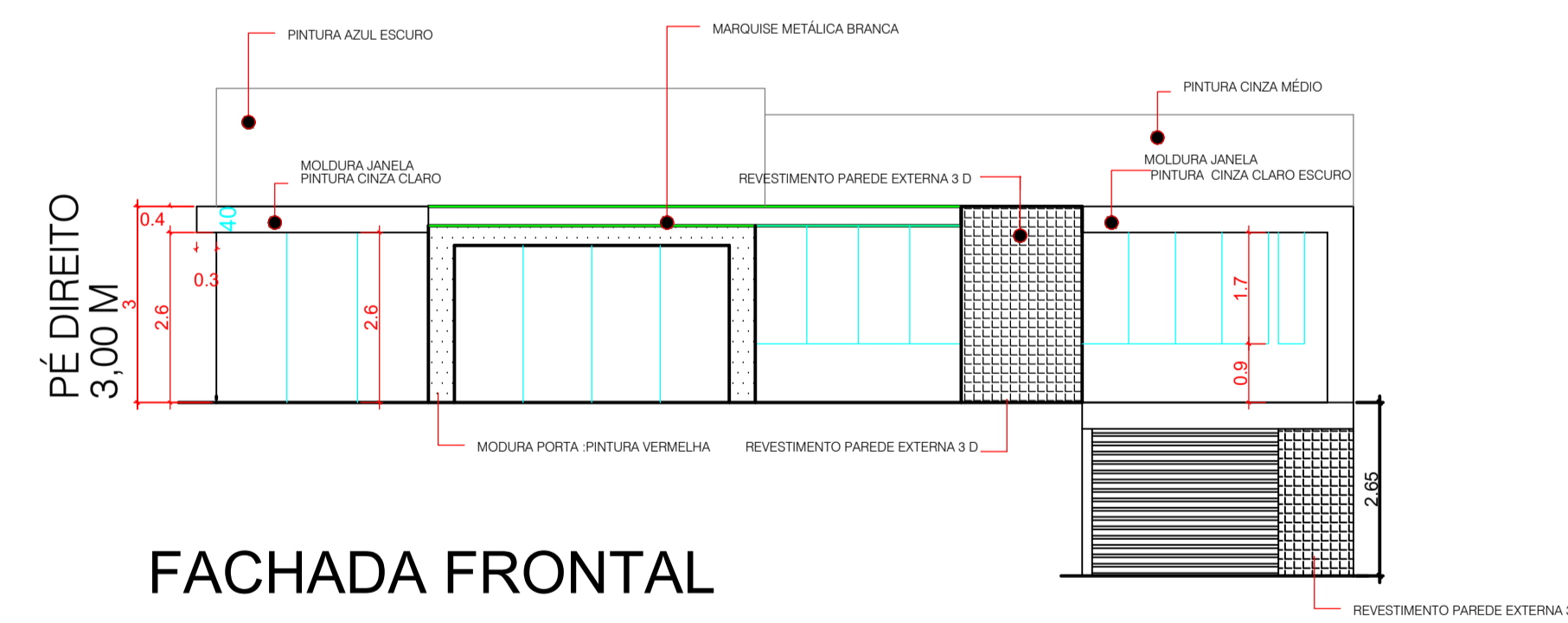

FACHADA FRONTAL
ESCALA 1:1000

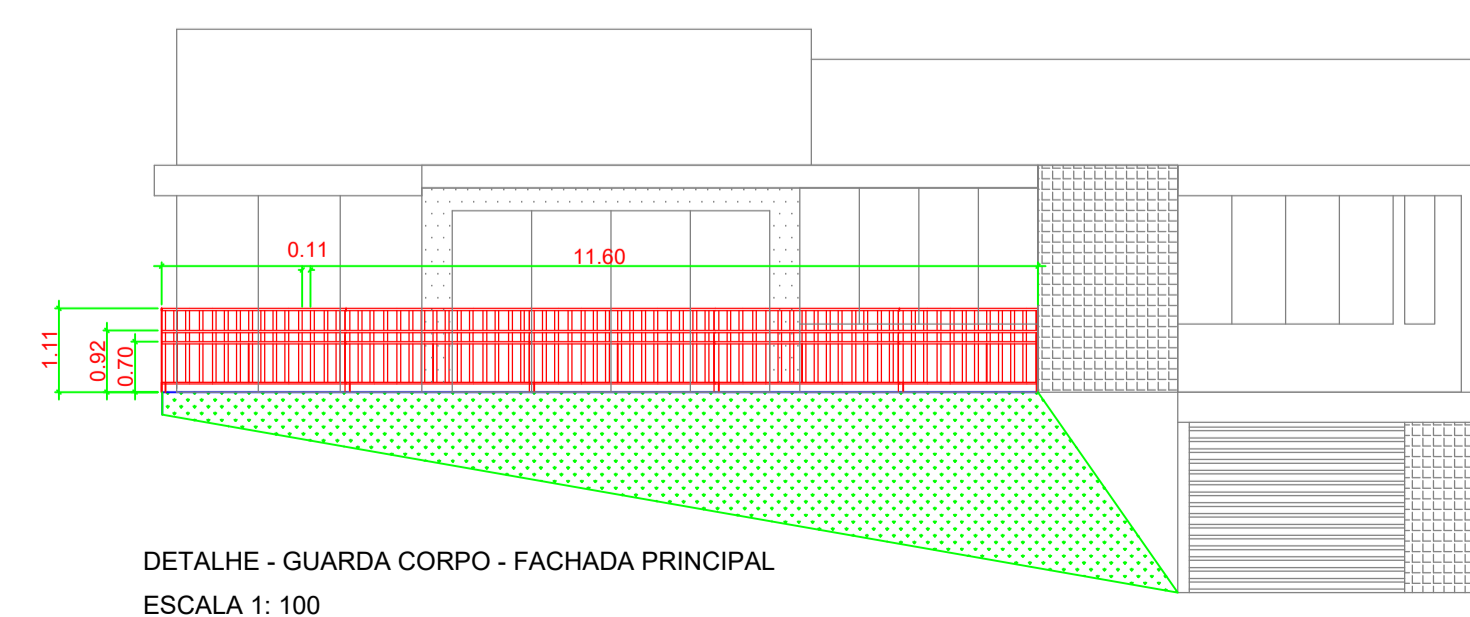

ESTATÍSTICA	
ÁREA EXISTENTE	177,00 m ²
ÁREA A AMPLIAR	247,75 m ²
ÁREA TOTAL	424,75 m ²
ÁREA TERRENO	540,00 m ²

APROVAÇÃO PÚBLICA	

PROJETO ARQUITETÔNICO			
OBRA: AMPLIAÇÃO CRAS			
PROPRIETÁRIO: MUNICÍPIO DE CÉU AZUL			
RESP. TÉCNICO - PROJETO: JOÃO YASUJI SAKAI CREA 21735/D		PROPRIETÁRIO: MUNICÍPIO DE CÉU AZUL CNPJ: 76.206.473/0001-01	
DESENHO: RODRIGO			
DATA: FEVEREIRO/2022			
ESCALA: INDICADA		PRANCHA: 02 03	
ENDEREÇO OBRA: RUA IRMÃ CARMELITA MARIA CECÍLIA DE JESUS, 1452 QUADRA 132 - LOTE 1A22- BAIRRO SÃO LUCAS - CÉU AZUL			
CONTEÚDO: PLANTA BAIXA, CORTE A-A', CORTE B-B', CORTE C-C', COBERTURA IMPLANTAÇÃO, LOCALIZAÇÃO.			
A APROVAÇÃO DO PRESENTE PROJETO PELA PREFEITURA NÃO RECONHECE A PROPRIEDADE DO IMÓVEL			